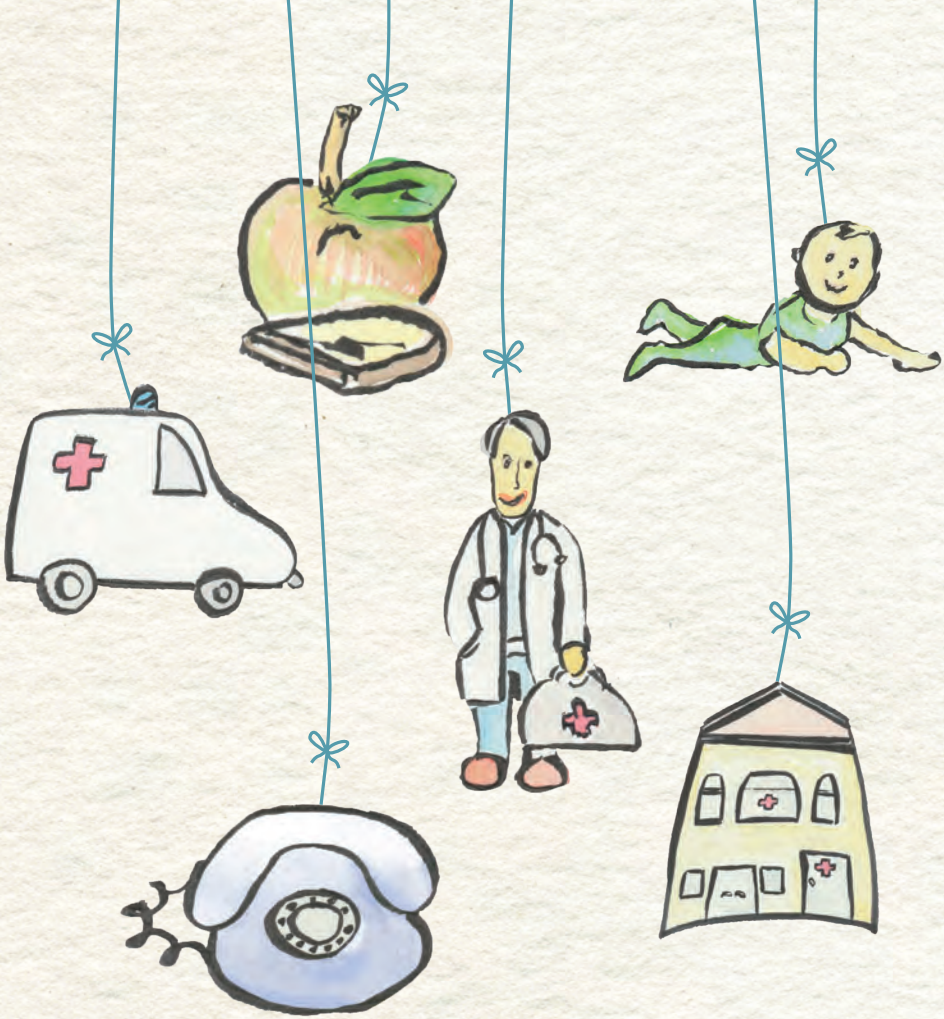

Dr. Genn Kameda

KINDERARZTPRAXIS AM SCHLOSS BENRATH

Facharzt für Kinder- und Jugendmedizin
Kinderhämatologie und -onkologie
Arzt für Anthroposophische Medizin (GAÄD)

Wie wir arbeiten

Ihr Kind

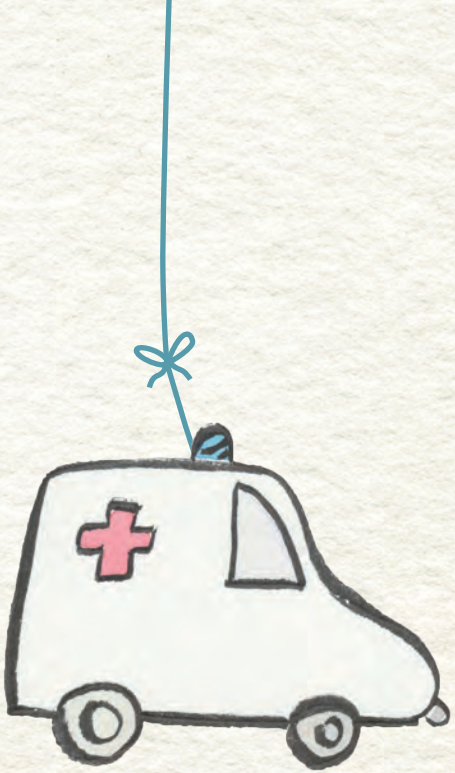

Leistungen

Komplementärmedizin

WIR FREUEN UNS AUF SIE!

Das ganze Praxis-Team freut sich, Sie und Ihr Kind betreuen zu dürfen! Ob Sie mit einer akuten Krankheit Ihres Kindes zu uns kommen, ob Sie die Vorsorgeunterschungen wahrnehmen wollen oder eine qualifizierte kinderärztliche Begleitung auf dem Weg durch eine chronische Krankheit brauchen – wir nehmen uns Zeit für Sie, wir hören Ihnen zu, wir beraten Sie. Wir untersuchen und behandeln Ihr Kind, wir beantworten Ihre Fragen. Offen, ehrlich, zugewandt. Denn wir wollen, dass Sie und Ihr Kind sich bei uns gut aufgehoben und betreut fühlen.

IM MITTELPUNKT: IHR KIND!

Wir bieten eine Rundumversorgung für Ihr Kind – von der Geburt bis zum Jugendalter. Dabei verstehen wir uns nicht nur als Helfer in der Not bei akuten Beschwerden – dafür bereitzustehen, ist für uns selbstverständlich. Wir sehen unsere ärztliche Aufgabe umfassender: Wir wollen Sie und Ihr Kind kontinuierlich begleiten und auf alle in Kindheit und Jugend auftauchenden Probleme und Fragen eingehen, zum Beispiel Impfungen, Ernährung, Schlafen, seelische Belastungen, Pubertät. Jede Entwicklungsstufe birgt ihre Eigenheiten und Herausforderungen. Dabei die Individualität Ihres Kindes zu berücksichtigen, ist uns ein besonderes Anliegen.

WAS WIR BIETEN

An oberster Stelle vor jeder apparativen Diagnostik steht für uns die Begegnung mit Ihrem Kind. Wir schauen es an, wir sprechen mit ihm, wir untersuchen es, wir verschaffen uns einen Eindruck. Erst danach setzen wir – wo immer es nötig ist – weitere Diagnosehilfen ein: Laboruntersuchungen, Ultraschall, EKG, Seh- und Hörtests, wir prüfen die Lungenfunktion und die Konzentrationsfähigkeit. Eine Besonderheit unserer Praxis ist unsere langjährige Erfahrung bei der Diagnose und Behandlung von chronischen Krankheiten wie Morbus Crohn, Colitis ulcerosa, Rheuma und vor allem von onkologischen Erkrankungen im Kindesalter.

UNSERE DOPPELTE KOMPETENZ

Wir bieten Ihnen nicht nur modernste Kinderheilkunde auf dem neuesten wissenschaftlichen Stand, sondern auch unsere zusätzliche Qualifikation in der Komplementärmedizin. Wo immer es möglich ist, setzen wir bei der Behandlung Ihres Kindes Arzneimittel aus der Homöopathie, Anthroposophischen Medizin und Naturheilkunde ein, und ebenso deren bewährte Therapieverfahren wie Wickel, Einreibungen und Auflagen sowie künstlerische Therapien wie Malen, Musik, Plastizieren, Sprachgestaltung, Heileurythmie und Rhythmische Massage. Unsere langjährige Erfahrung zeigt: die Kombination von moderner Medizin mit den wirksamen Methoden der Komplementärmedizin ist das Beste für Ihr Kind!

Dr. Genn Kameda

KINDERARZTPRAXIS AM SCHLOSS BENRATH

Facharzt für Kinder- und Jugendmedizin
Kinderhämatologie und -onkologie
Arzt für Anthroposophische Medizin (GAÄD)

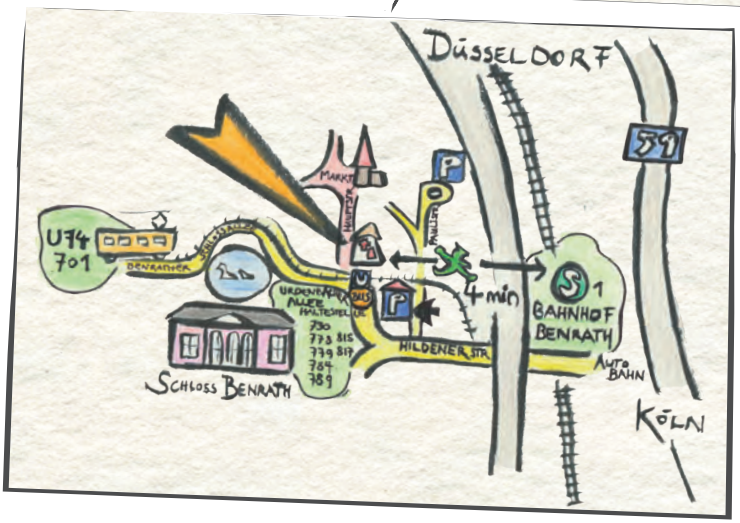

Dr. Genn Kameda Hauptstraße 4 D-40597 Düsseldorf-Benrath

KONTAKT

info@kinderarztpraxis-kameda.de
www.kinderarztpraxis-kameda.de

Telefon: (0211) 996 96-0
Telefax: (0211) 996 96-20

PRAXISZEITEN

Montag	8–11 Uhr und 15–17 Uhr
Dienstag	8–11 Uhr und 15–17 Uhr
Mittwoch	8–11 Uhr
Donnerstag	8–11 Uhr und 16–18 Uhr
Freitag	8–12 Uhr

Weitere Termine nach Vereinbarung.